

**Agenzia del Territorio
CATASTO FABBRICATI
Ufficio Provinciale di
Perugia**

Dichiarazione protocollo n. 000437141 del 26/11/2002

Planimetria di u.i.u. in Comune di Perugia

Via Madonna Alta

civ. 140

Identificativi Catastali:

Sezione:

Foglio: 267

Particella: 787

Subalterno: 12

Compilata da:

Bedini Moreno

Iscritto all'albo:

Geometri

Prov. Perugia

N. 1736

Scheda n. 1

Scala 1:200

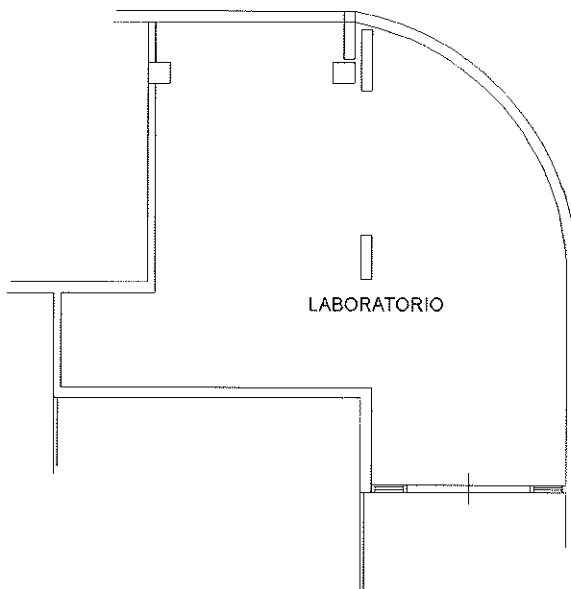

PIANTA SEMINTERRATO H=3.70

Catasto dei Fabbricati - Situazione al 11/07/2013 - Comune di PERUGIA (4478) - < Foglio: 267 - Particella: 787 - Subalterno: 12 >
VIA DELLA MADONNA ALTA n. 140 piano: S1;

10 metri

Ultima planimetria in atti



Dichiarazione protocollo n. 000437141 del 26/11/2002

**Agenzia del Territorio
CATASTO FABBRICATI
Ufficio Provinciale di
Perugia**

Planimetria di u.i.u. in Comune di Perugia

Via Madonna Alta

civ. 140

Identificativi Catastali:

Sezione:
Foglio: 267
Particella: 787
Subalterno: 13

Compilata da:
Bedini Moreno

Iscritto all'albo:
Geometri

Prov. Perugia

N. 1736

Scheda n. 1

Scala 1:200

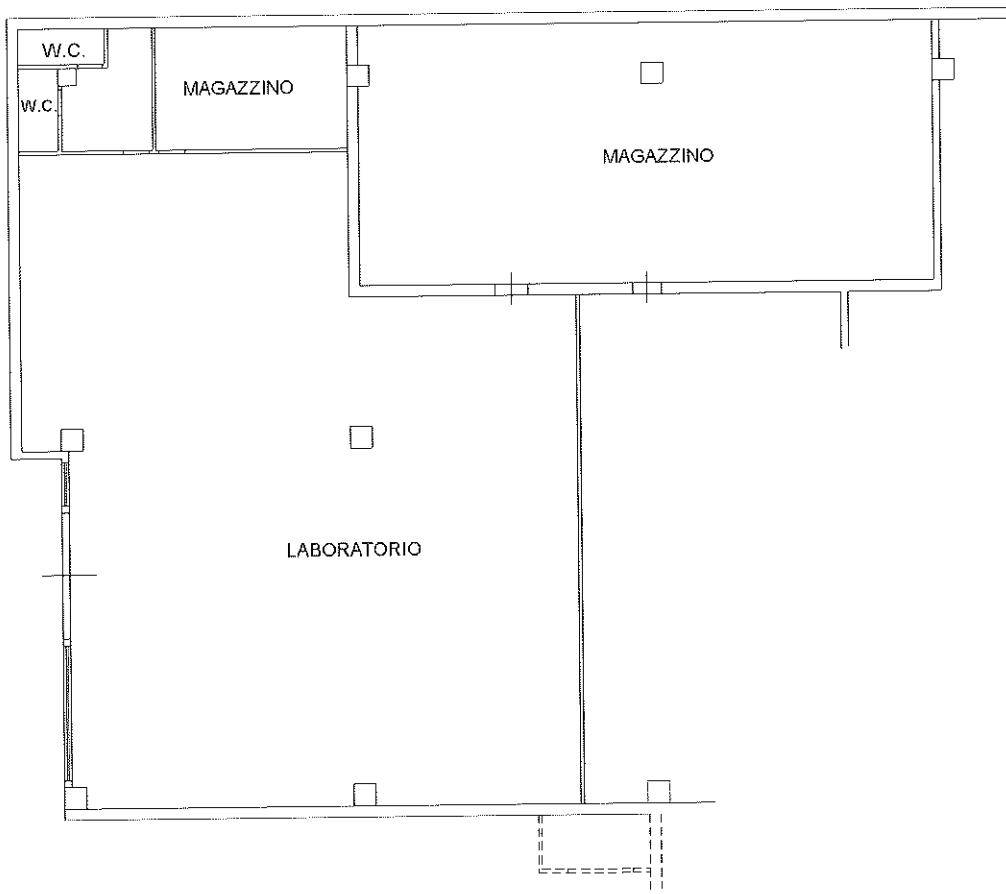

10 metri

PIANTA SEMINTERRATO H=3.70



Ultima planimetria in atti

Catasto dei Fabbricati - Simazione al 11/07/2013 - Comune di PERUGIA (G478) - < Foglio: 267 - Particella: 787 - Subalterno: 13 >
VIA DELLA MADONNA ALTA n. 140 piano: S1;

**Agenzia del Territorio
CATASTO FABBRICATI
Ufficio Provinciale di
Perugia**

Dichiarazione protocollo n. 000437141 del 26/11/2002

Planimetria di u.i.u. in Comune di Perugia

Via Madonna Alta

civ. 140

Identificativi Catastali:

Sezione:

Foglio: 267

Particella: 787

Subalterno: 14

Compilata da:
Bedini Moreno

Iscritto all'albo:
Geometri

Prov. Perugia

N. 1736

Scheda n. 1

Scala 1:200

Catasto dei Fabbricati - Situazione al 11/07/2013 - Comune di PERUGIA (G478) - < Foglio: 267 - Particella: 787 - Subalterno: 14 >
VIA DELLA MADONNA ALTA n. 140 piano: S1;

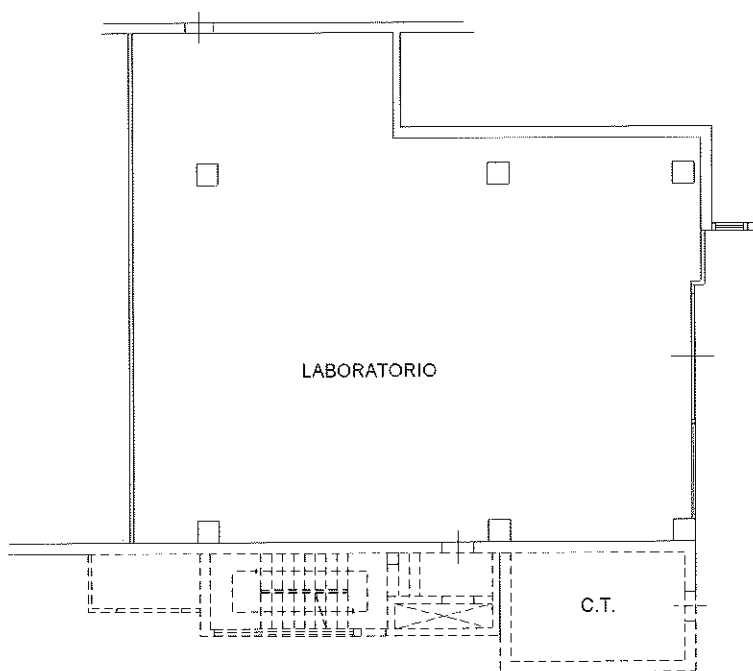

PIANTA SEMINTERRATO H=3.70

Ultima planimetria in atti

